

VÝKAZ DOSAVADNÍHO A NOVÉHO STAVU ÚDAJŮ KATASTRU NEMOVITOSTÍ

Dosavadní stav			Nový stav											
Označení pozemku parc. číslem	Výměra parcely		Druh pozemku	Označení pozemku parc. číslem	Výměra parcely		Druh pozemku	Typ stavby	Způsob využití	Způsob určení výměr	Porovnání se stavem evidence právních vztahů			
	ha	m ²			Způsob využití	ha					m ²	Způsob využití	Díl přechází z pozemku označeného v katastru nemovitostí	dřívejší poz. evidenci
537/3	6	16	travní p.	537/3	6	10	travní p.		0	537/3	10001	6	10	
	6	16		537/10	6	6	travní p.		0	537/3	10001		6	

Výkaz údajů o bonitovaných půdně ekologických jednotkách (BPEJ) k parcelám nového stavu

Parcelní číslo podle katastru nemovitostí		Parcelní číslo podle zjednodušené evidence		Kód BPEJ	Výměra		BPEJ na dílu parcely	Parcelní číslo podle katastru nemovitostí		Parcelní číslo podle zjednodušené evidence		Kód BPEJ	Výměra		BPEJ na dílu parcely
ha	m ²	ha	m ²		ha	m ²		ha	m ²						
537/3		75051	5	10	537/10		75051		6						
		72954	1	00											

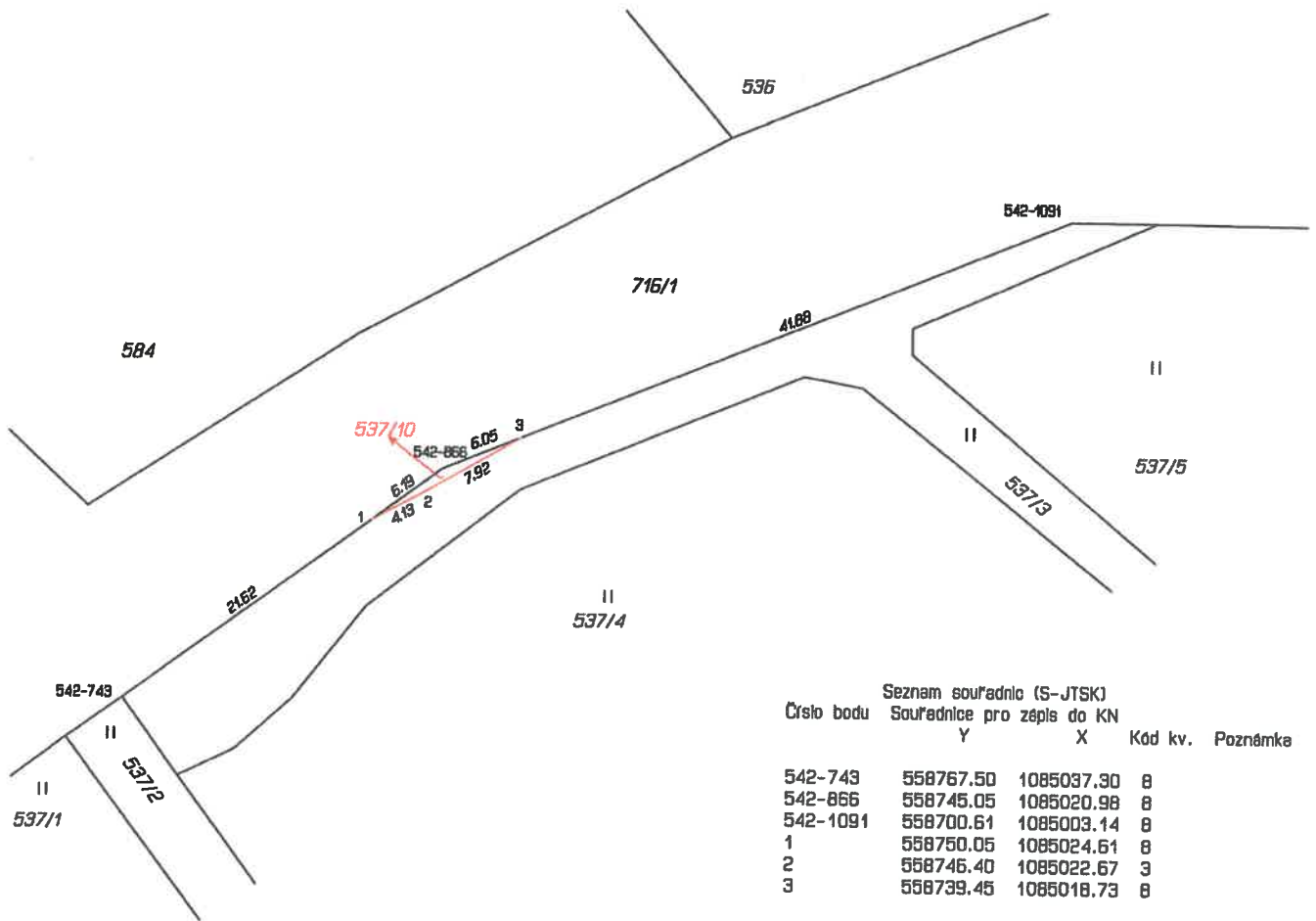

Seznam souřadnic (S-JTSK)

Číslo bodu	Souřadnice pro zápis do KN	Y	X	Kód kv.	Poznámka
542-743		558767.50	1085037.30	8	
542-866		558745.05	1085020.98	8	
542-1091		558700.61	1085003.14	8	
1		558750.05	1085024.61	8	
2		558746.40	1085022.67	3	
3		558739.45	1085018.73	8	

GEOMETRICKÝ PLÁN pro rozdělení pozemku	Geometrický plán ověřil autorizovaný zeměměřický inženýr:		Stejnopis ověřil autorizovaný zeměměřický inženýr:	
		Jméno, příjmení: Ing. Pavel Mátl	Jméno, příjmení: Ing. Pavel Mátl	
	Číslo položky rejstříku autorizovaných zeměměřických inženýrů: 2574/2011	Číslo položky rejstříku autorizovaných zeměměřických inženýrů: 2574/2011		
	Dne: 18.2.2025 Číslo: 18/2025	Dne: 24.2.2025 Číslo: 53/2025		
	Nálezitostmi a přesností odpovídá právním předpisům.	Tento stejnopis odpovídá geometrickému plánu v elektronické podobě uloženému v dokumentaci katastrálního úřadu.		
Vyhotovitel: GEOSmar s.r.o., IČ 282 99 582 Metelkova 1852/42, 66434 Kuřim tel.603 370 875, info@geosmar.cz	Katastrální úřad souhlasí a očíslováním parcel.		Ověření stejnopisu geometrického plánu v listinné podobě.	
Číslo plánu: 780-25/2025	Ing. Veronika Vrbová KU pro Olomoucký kraj KP Šumperk PGP-308/2025-809 2025.02.24 06:51:14 +01'00'			
Okres: Šumperk				
Obec: Hrabšíšín				
Kat. území: Hrabšíšín				
Mapový list: Zábřeh 3-2/41				
Dosaďadním vlastníkům pozemků byla poskytnuta možnost seznámit se v terénu s průběhem navrhovaných nových hranic, které byly označeny předepsaným způsobem: dř.kolíků (stav.činnost)				

VÝKAZ DOSAVADNÍHO A NOVÉHO STAVU ÚDAJŮ KATASTRU NEMOVITOSTÍ

Dosavadní stav			Nový stav										
Označení pozemku parc. číslem	Výměra parcely		Druh pozemku Způsob využití	Označení pozemku parc. číslem	Výměra parcely		Druh pozemku Způsob využití	Typ stavby Způsob využití	Zpús. určený výměr	Porovnání se stavem evidence právních vztahů			
	ha	m ²			ha	m ²				Díl přechází z pozemku označeného v katastru nemovitostí	Číslo listu vlastnictví	Výměra dílu	
709	10	36	ostat. pl. ostat.komunikace	709/1	9	92	ostat. pl. ostat.komunikace		0	709	10001	9	92
				709/2		44	ostat. pl. jiná plocha		0	709	10001		44
713	2	59	ostat. pl. ostat.komunikace	713/1	1	85	ostat. pl. ostat.komunikace		0	713	10001	1	85
				713/2		74	ostat. pl. ostat.komunikace		0	713	10001		74
1837	25	93	ostat. pl. ostat.komunikace	1837/1	19	36	ostat. pl. ostat.komunikace		0	1837	10001	19	36
				1837/2	5	77	ostat. pl. jiná plocha		0	1837	10001	5	77
				1837/3		72	ostat. pl. jiná plocha		0	1837	10001		72
				1837/4		8	ostat. pl. jiná plocha		0	1837	10001		8
	38	88			38	88							

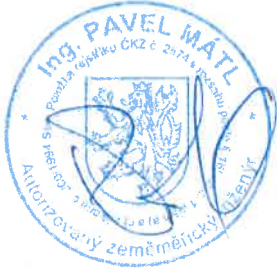
GEOMETRICKÝ PLÁN pro rozdělení pozemku	Geometrický plán ověřil autorizovaný zeměměřický inženýr:		Stejnopis ověřil autorizovaný zeměměřický inženýr:	
	Jméno, příjmení: Ing. Pavel Mátl		Jméno, příjmení: Ing. Pavel Mátl	
	Číslo položky rejstříku autorizovaných zeměměřických inženýrů: 2574/2011		Číslo položky rejstříku autorizovaných zeměměřických inženýrů: 2574/2011	
	Dne: 18.2.2025 Číslo: 17/2025		Dne: 24.2.2025 Číslo: 52/2025	
	Náležitostmi a přesností odpovídá právním předpisům.		Tento stejnopis odpovídá geometrickému plánu v elektronické podobě uloženému v dokumentaci katastrálního úřadu.	
Vyhovitel: GEOsmar s.r.o., IČ 282 99 582 Metelkova 1852/42, 66434 Kufim tel.603 370 875, Info@geosmar.cz	Katastrální úřad souhlasí s očíslováním parcel.		Ověření stejnopisu geometrického plánu v listinné podobě.	
Číslo plánu: 779-24/2025 Okres: Šumperk Obec: Hrabišín Kat. území: Hrabišín Mapový list: Zábřeh 3-2/32, 3-2/34, 3-2/43 Dosavadními vlastníky pozemků byla poskytnuta možnost seznámit se v terénu s průběhem navrhovaných nových hranic, které byly označeny předepsaným způsobem: df.kolik (stav.činnost)	Ing. Veronika Vrbová KÚ pro Olomoucký kraj KP Šumperk PGP-307/2025-809 2025.02.24 06:49:36 +01'00'			

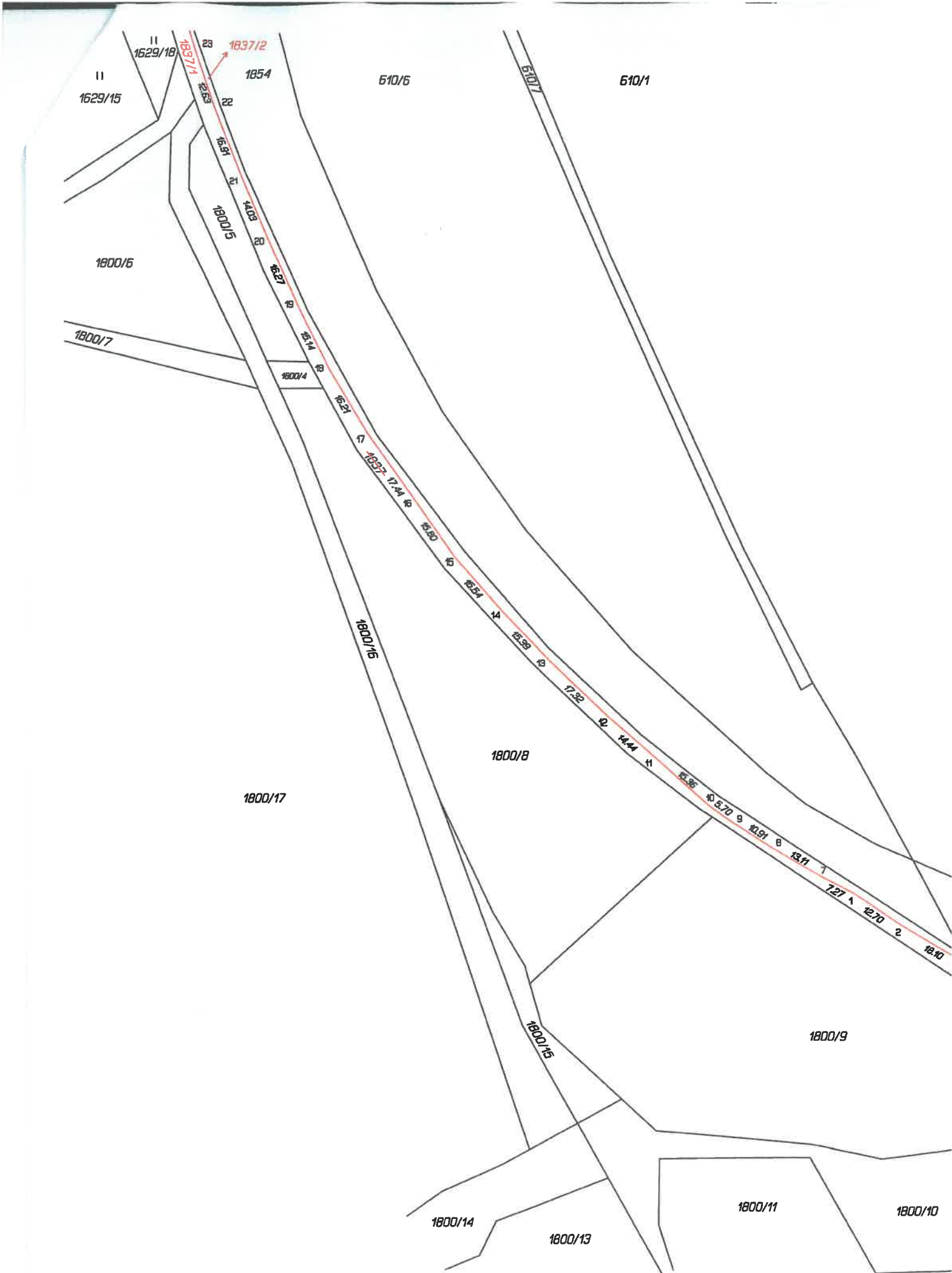

Seznam souřadnic (S-JTSK)
 Číslo bodu Souřadnice pro zápis do KN
 Y X Kod kv. Poznámka

541-3822	558923.51	1085311.05	8	
541-3870	558917.31	1085346.43	8	
541-3895	558913.26	1085230.34	8	
541-3904	558911.70	1085116.93	8	
541-3913	558908.45	1085116.35	8	
541-3931	558902.07	1085199.09	8	
541-3979	558894.25	1085180.11	8	
542-15	558887.91	1085196.46	8	
542-882	558741.13	1085574.64	8	
542-936	558733.22	1085585.85	8	
542-1244	558672.02	1085613.52	8	
1	558765.55	1085560.88	3	
2	558755.02	1085567.93	3	
3	558739.40	1085577.09	8	
4	558722.79	1085586.25	3	
5	558702.21	1085597.02	3	
6	558688.60	1085604.19	8	
7	558772.02	1085557.57	3	
8	558783.38	1085551.03	3	
9	558792.58	1085545.21	3	
10	558797.17	1085541.83	3	
11	558808.66	1085531.67	3	
12	558819.57	1085522.22	3	
13	558832.10	1085510.28	3	
14	558842.64	1085499.10	3	
15	558852.97	1085487.49	3	
16	558862.03	1085474.54	3	
17	558872.10	1085460.30	3	
18	558880.35	1085446.33	3	
19	558887.07	1085432.78	3	
20	558893.74	1085417.94	3	
21	558899.18	1085405.01	3	
22	558905.20	1085389.24	3	
23	558909.33	1085377.33	3	
24	558913.07	1085365.13	3	
25	558916.91	1085350.65	3	
26	558919.53	1085335.74	3	
27	558920.23	1085329.79	8	
28	558910.57	1085222.83	8	
29	558909.76	1085216.81	3	
30	558905.96	1085205.69	3	
31	558895.96	1085178.75	3	
32	558895.72	1085174.79	8	
33	558900.29	1085167.13	3	
34	558898.07	1085156.82	8	
35	558897.45	1085168.53	8	
36	558899.63	1085163.59	3	
37	558899.26	1085161.98	8	

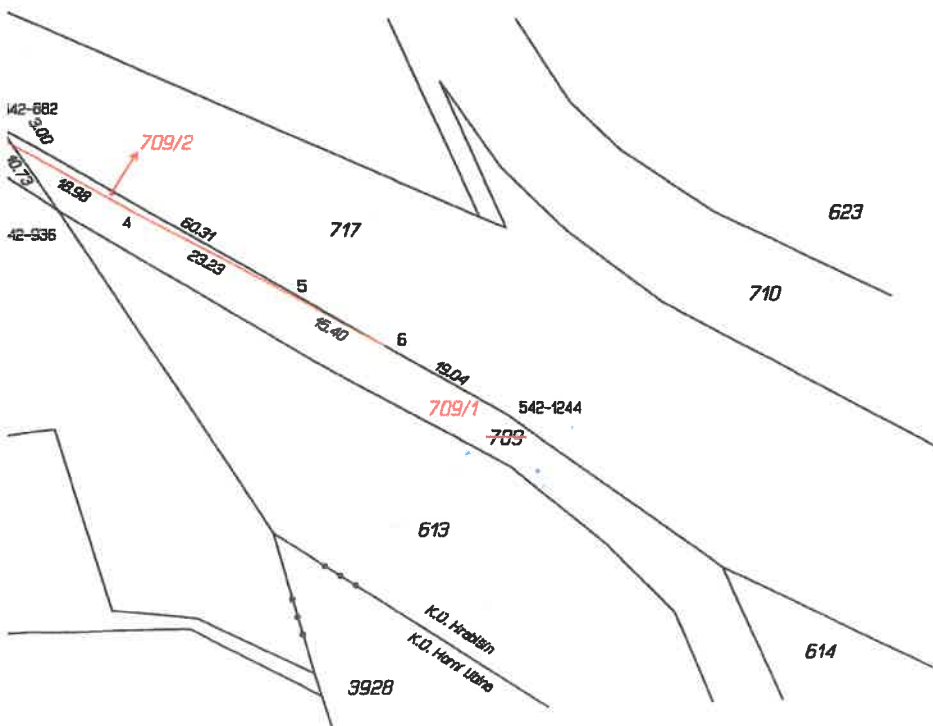

Klād listů:

list 2

list 1

list 2