

C. J. 128/2024

4/2024

Oznámení o záměru směny pozemků

Obec Hradišín oznamuje záměr směny obecních pozemků parcelu číslo **1186, parc.č. 1802, parc.č. 1803/1, parc.č. 1806 a parc.č. 1807** o celkové výměře **4.174 m²**, druh pozemku **ostatní plocha** vše v katastrálním území **Hradišín**. Zájemci se mohou vyjádřit a předložit své nabídky do **15.03. 2024 do 12:00 hodin**.

Vyvěšeno: 28.02. 2024

Sňato: 15.03. 2024

Razítko a podpis: *Holoušová, starostka obce*

Ladislava Holoušová Digitálně podepsal Ladislava Holoušová
Datum: 2024.02.28 14:07:20 +01'00'

Informace o pozemku

4/2024

Parcelní číslo:	1186
Obec:	Hrabišín [536091]
Katastrální území:	Hrabišín [646521]
Číslo LV:	10001
Výměra [m ²]:	611
Typ parcely:	Parcela katastru nemovitostí
Mapový list:	KMD
Určení výměry:	Graficky nebo v digitalizované mapě
Způsob využití:	ostatní komunikace
Druh pozemku:	ostatní plocha



Vlastníci, jiní oprávnění

Vlastnické právo

Obec Hrabišín, č. p. 65, 78804 Hrabišín

Podíl

Způsob ochrany nemovitosti

Nejsou evidovány žádné způsoby ochrany.

Seznam BPEJ

Parcela nemá evidované BPEJ.

Omezení vlastnického práva

Nejsou evidována žádná omezení.

Jiné zápisy

Nejsou evidovány žádné jiné zápisy.

[Bízení](#) - [územní obvod](#) - [katastrální území](#) - [katastrální území](#) - [katastrální území](#) - [katastrální území](#)

Nemovitost je v územním obvodu, kde státní správu katastru nemovitostí ČR vykonává [Katastrální úřad pro Olomoucký kraj](#), [Katastrální pracoviště Šumperk](#)

Zobrazené údaje mají informativní charakter. Platnost dat k 28.02.2024 12:00.

Informace o pozemku

e.j. 10/11/2024

7/2024

Parcelní číslo:	1802
Obec:	Hrabišín [536091]
Katastrální území:	Hrabišín [646521]
Číslo LV:	10001
Výměra [m ²]:	8028
Typ parcely:	Parcela katastru nemovitostí
Mapový list:	KMD
Určení výměry:	Graficky nebo v digitalizované mapě
Způsob využití:	ostatní komunikace
Druh pozemku:	ostatní plocha

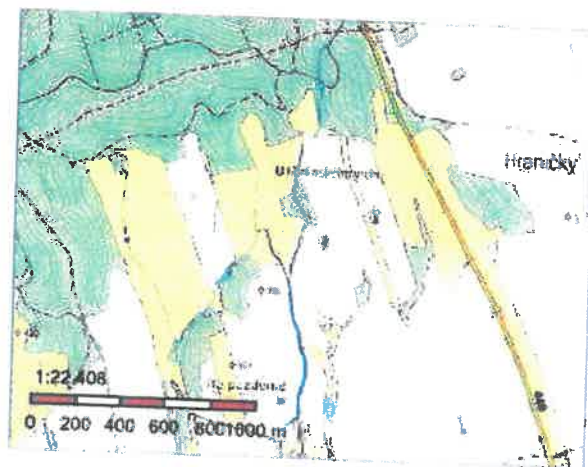

Vlastníci, jiní oprávnění

Vlastnické právo	
Obec Hrabišín, č. p. 65, 78804 Hrabišín	Podíl

Způsob ochrany nemovitosti

Nejsou evidovány žádné způsoby ochrany.

Seznam BPEJ

Parcela nemá evidované BPEJ.

Omezení vlastnického práva

Nejsou evidována žádná omezení.

Jiné zápisy

Typ	
Změna výměr obnovou operátu	

Právní vztahy, které byly k nemovitosti zapsány Občanským zákoníkem

Nemovitost je v územním obvodu, kde státní správu katastru nemovitostí ČR vykonává [Katastrální pracoviště Šumperk](#)

Zobrazené údaje mají informativní charakter. Platnost dat k 28.02.2024 12:00.

Informace o pozemku

č.j. 10 P/2024

7/2024

Parcelní číslo:	1803/1
Obec:	Hrabišín [536091]
Katastrální území:	Hrabišín [646521]
Číslo LV:	10001
Výměra [m ²]:	969
Typ parcely:	Parcela katastru nemovitostí
Mapový list:	KMD
Určení výměry:	Graficky nebo v digitalizované mapě
Způsob využití:	ostatní komunikace
Druh pozemku:	ostatní plocha

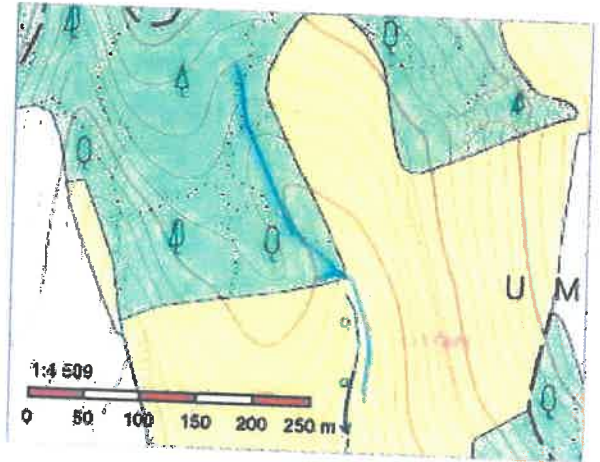

Vlastníci, jiní oprávnění

Vlastnické právo	
Obec Hrabišín, č. p. 65, 78804 Hrabišín	Pochil

Způsob ochrany nemovitosti

Nejsou evidovány žádné způsoby ochrany.

Seznam BPEJ

Parcela nemá evidované BPEJ.

Omezení vlastnického práva

Nejsou evidována žádná omezení.

Jiné zápisy

Nejsou evidovány žádné jiné zápisy.

Riziko z práva nemovitosti bylo zapsáno v minulosti

Nemovitost je v územním obvodu, kde státní správu katastru nemovitostí ČR vykonává [Katastrální úřad pro Olomoucký kraj](#).

[Katastrální pracoviště Šumperk](#)

Zobrazené údaje mají informativní charakter. Platnost dat k 28.02.2024 12:00.

č. j. 108/2024

4/2024

Informace o pozemku

Parcelní číslo:	1806
Obec:	Hrabišín [536091]
Katastrální území:	Hrabišín [646521]
Číslo LV:	10001
Výměra [m ²]:	1199
Typ parcely:	Parcela katastru nemovitostí
Mapový list:	KMD
Určení výměry:	Graficky nebo v digitalizované mapě
Způsob využití:	ostatní komunikace
Druh pozemku:	ostatní plocha

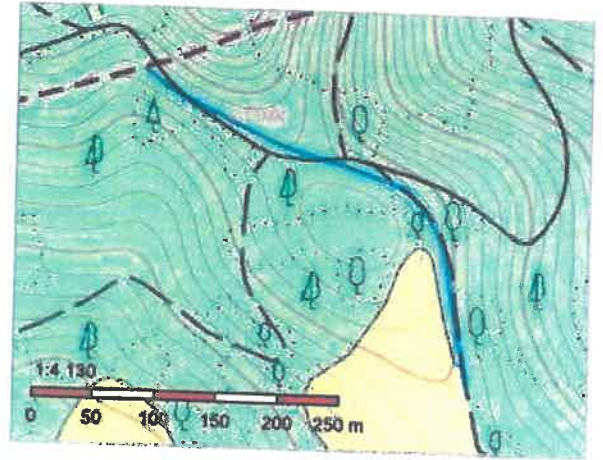

Vlastníci, jiní oprávnění

Vlastnické právo	
Obec Hrabišín, č. p. 65, 78804 Hrabišín	Pracovní

Způsob ochrany nemovitosti

Nejsou evidovány žádné způsoby ochrany.

Seznam BPEJ

Parcela nemá evidované BPEJ.

Omezení vlastnického práva

Nejsou evidována žádná omezení.

Jiné zápisy

Typ	
Změna výměr obnovou operátu	

[Bazén v území, kterých byl k nemovitosti zapřítel cenový smlou](#)

Nemovitost je v územním obvodu, kde státní správu katastru nemovitostí ČR vykonává [Katastrální pracoviště Šumperk](#)

Zobrazené údaje mají informativní charakter. Platnost dat k 28.02.2024 12:00.

Informace o pozemku

ej 10/8/2024

7/2024

Parcelní číslo:	1807
Obec:	Hrabišín [536091]
Katastrální území:	Hrabišín [646521]
Číslo LV:	10001
Výměra [m ²]:	453
Typ parcely:	Parcela katastru nemovitostí
Mapový list:	KMD
Určení výměry:	Graficky nebo v digitalizované mapě
Způsob využití:	ostatní komunikace
Druh pozemku:	ostatní plocha



Vlastníci, jiní oprávnění

Vlastnické právo

Obec Hrabišín, č. p. 65, 78804 Hrabišín

Podíl

Způsob ochrany nemovitosti

Nejsou evidovány žádné způsoby ochrany.

Seznam BPEJ

Parcela nemá evidované BPEJ.

Omezení vlastnického práva

Nejsou evidována žádná omezení.

Jiné zápisy

Nejsou evidovány žádné jiné zápisy.

[Riziko](#) - Území, kterých byl k nemovitosti zápisán seznam údajů

Nemovitost je v územním obvodu, kde státní správu katastru nemovitostí ČR vykonává [Katastrální úřad pro Olomoucký kraj](#).

[Katastrální pracoviště Šumperk](#)

Zobrazené údaje mají informativní charakter. Platnost dat k 28.02.2024 12:00.